

# NOMMAGE AU FÉMININ

**VOTEZ POUR FAIRE ENTRER LES FEMMES  
DANS LA MÉMOIRE COLLECTIVE !**



VILLE DE  
GRAND QUEVILLY

## **Rosa Bonheur, Annette Kellerman, Jeanne Barret... Leurs noms ne vous disent peut-être rien et pourtant elles ont marqué l'Histoire !**

A Grand-Quevilly certains lieux attendent d'être nommés. Afin de rendre les femmes plus visibles dans l'espace public et parce qu'elles aussi ont marqué l'Histoire, la Ville propose aux habitants de voter pour attribuer des noms féminins. Ce projet, qui s'inscrit dans la démarche de participation citoyenne engagée par la Ville et pourra être renouvelé, est l'occasion de mettre en avant des parcours sportifs, artistiques, scientifiques, historiques.

**A travers ce livret, découvrez ou re-découvrez des femmes aux vécus captivants, inspirants, singuliers et surtout votez pour donner un nom à quatre lieux !**

Il y a quelques semaines, un habitant a contacté l'Hôtel de ville pour proposer le nom de la célèbre navigatrice Florence Arthaud à la sente qui relie le mail Laatzén à l'avenue Savorgnan de Brazza en traversant le quartier des navigateurs. Cette proposition entrant en cohérence avec le projet de la ville, les élus et élues ont acté cette première étape du nommage féminin !

### **FLORENCE ARTHAUD**

**1957-2015**

Surnommée «la petite fiancée de l'Atlantique», cette navigatrice chevronnée est la première femme à avoir remporté la Route du Rhum en 1990. La même année elle bat le record de la traversée de l'Atlantique nord à la voile en solitaire. Sa carrière est ponctuée de plusieurs exploits, elle est récompensée du prix «Monique-Berlioux» de l'Académie des sports et élue «championne des champions français» par le journal l'Equipe.





# PISCINE DE GRAND-QUEVILLY

2 propositions en lien avec la natation



## CAMILLE MUFFAT

1989-2015

Camille Muffat a été licenciée au club de l'Olympic Nice Natation. Elle est considérée comme l'une des plus grandes nageuses françaises. Elle se spécialise en quatre nages puis en nage libre. Sa carrière sportive s'étend de 2005 à 2014. Elle a un palmarès impressionnant : elle a été championne de France, championne d'Europe, championne olympique et championne du Monde (médaille d'or du 200 m nage libre en 2010). Elle a établi plusieurs records de France et a battu 2 records du monde en 2012 pour le 800m et le 400m nage libre.

## ANNETTE KELLERMAN

1886-1975

Annette Kellerman est d'origine australienne, née d'un père anglais et d'une mère française. Elle est la première femme à tenter la traversée de la Manche à la nage. Après plusieurs exploits (comme la traversée de Paris à la nage), elle se reconvertit en femme d'affaires. Elle est la première à concevoir et commercialiser des maillots de bain féminins moulants pour améliorer le confort des femmes lors de la pratique de la natation. Elle tourne aussi dans des films, en particulier des rôles de danseuse dans des ballets aquatiques.





# PLACE DU QUARTIER MATISSE

2 propositions en lien avec les Arts

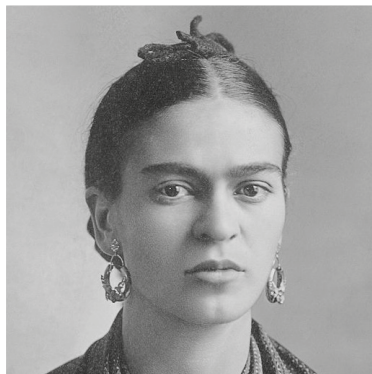

## FRIDA KAHLO

1907-1954

Frida Kahlo est une artiste peintre mexicaine de renommée internationale. Elle se distingue par un style artistique singulier représentant ses épreuves personnelles. Souffrant de poliomyélite et victime d'un grave accident de bus dans son enfance, elle subit des interventions chirurgicales tout au long de sa vie. Autodidacte, elle se forme à la peinture depuis son lit. Sa vie personnelle est représentative de sa liberté. Elle défie les normes traditionnelles, les stéréotypes de genre et les normes de beauté. Elle fait aussi de son style vestimentaire un moyen d'étendre son art.

## ROSA BONHEUR

1822-1899

Rosa Bonheur est une artiste peintre et sculptrice française. Ses œuvres d'arts représentent souvent des animaux (bœufs, lions, chiens, chevaux...). Elle définit son propre style artistique en marge du courant impressionniste ou classique et elle acquit ainsi une renommée internationale. En 1865, elle est la première femme artiste à recevoir la Légion d'honneur. Elle enseigne également en donnant des cours de dessins gratuits à l'École impériale pour demoiselles. Elle mène une vie émancipée dans une époque où le respect des conventions est essentiel à toute intégration sociale.





# SENTE DANS LE BOURG

Relie la rue de la République et la rue Sadi Carnot  
2 propositions en lien avec l'histoire de Grand Quevilly

## LOUISE HORN

1607-1677

Louise Horn est grand-quevillaise. Elle est la 1<sup>ère</sup> matrone jurée de la ville de Grand Quevilly, c'est-à-dire sage-femme. A l'époque, Grand-Quevilly est un bourg de pêcheurs tourné vers la Seine et qui ne dépasse pas les 1000 habitants. Elle est matrone jurée à Grand Quevilly de 1656 à 1677. La mortalité infantile est très importante au XVII<sup>ème</sup> siècle. Elle est amenée à baptiser dans l'urgence (ondoyer) les enfants auxquels elle donne naissance et qui risquent de ne pas survivre.



## GERMAINE DESAUNAY ÉPOUSE CHAIGNEAU

1911-1998

Germaine Desaubay est sténodactylographe puis cheffe de bureau à la Mairie de Grand-Quevilly. Elle s'illustre par des faits de résistance en imprimant des tracts hostiles à l'occupant allemand dans le cadre d'un réseau de résistants local. Ce réseau la lie aux fils Rousseau (dont le père est responsable des Bains-Douches) et à l'abbé Capet, titulaire de la paroisse Sainte-Bernadette. Elle est dénoncée en 1940 puis elle est emprisonnée. Elle est réhabilitée en 1944.

# SENTE DE LA ROSERAIE

Reliée à la rue Adolphe Thiers, en haut du parc  
2 propositions en lien avec la botanique

## JEANNE BARRET

1740-1807

Jeanne Barret est la première femme à avoir fait le tour du monde. Elle a accompagné clandestinement l'expédition de Bougainville sur la Boudeuse et l'Étoile de 1766 à 1792. Déguisée en homme, elle s'est enrôlée comme valet et assistant du naturaliste de l'expédition, Philibert Commerson. Elle s'est imposée comme un bras droit ordonné et méthodique de ses recherches et a contribué à collecter à travers le monde des milliers d'espèces de plantes nouvelles, d'insectes, de poissons et d'oiseaux.



## ANNA MARIA SIBYLLA MERIAN

1647-1717

Anna Maria Sibylla Merian vécut entre l'Allemagne et les Pays-Bas. Dessinatrice de talent issue d'une famille d'illustrateurs et d'éditeurs, elle fit un grand voyage exploratoire au Suriname. Elle réalise ainsi son ouvrage le plus important concernant les métamorphoses des insectes, notamment des papillons. Ses dessins et croquis servent alors de base à un travail de grande ampleur sur la faune et la flore du Suriname. Elle est considérée aujourd'hui comme une figure majeure de l'histoire naturelle.